QUICK START GUIDE

PS 10100.X7.M

Radwag

Distributed by AKRIBIS

IMMB-211-02-09-25-EN-PL

Start up Guide

Szybki start

Analytical and Precision Balances

Wagi Analityczne i Precyzyjne

Analitycal Balances:

Wagi analityczne:

- AS X7

Precision Balances:

Wagi precyzyjne:

- PS X7
- PS X7.M
- WLC X7

AKRIBIS · www.akribis.info · contacto@akribis.info

To view a complete User Manual go to the website or scan QR code:

Aby wyświetlić pełną instrukcję obsługi, przejdź do strony internetowej lub zeskanuj kod QR:

AKRIBIS · www.akribis.info · contacto@akribis.info

radwag.com/en/manuals

1. CONTENT
ZAWARTOŚĆ

AS X7 (d = 0,01 mg)

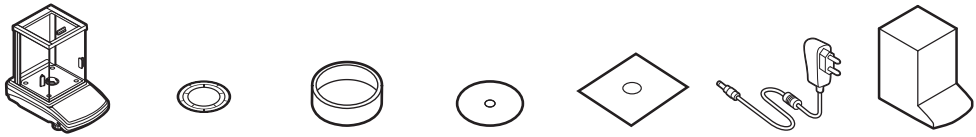

Balance	Weighing pan	Draft shield	Centring ring	Bottom insert	Power adapter*	Fabric dust cover
Waga	Szalka	Osłona szalki	Pierścień centrujący	Osłona dolna	Zasilacz sieciowy*	Pokrowiec
×1	×1	×1	×1	×1	×1	×1

AS X7 (d = 0,1 mg) | **WLC X7** (d = 1 mg)

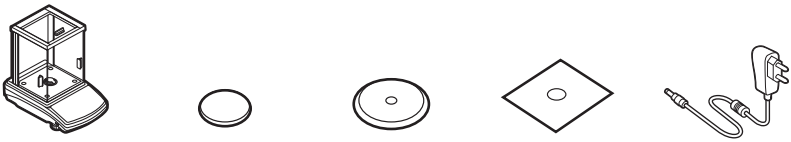

Balance	Weighing pan	Draft shield	Bottom insert	Power adapter*
Waga	Szalka	Osłona szalki	Osłona dolna	Zasilacz sieciowy*
×1	×1	×1	×1	×1

PS X7 (d = 1 mg)

Balance	Weighing pan	Grounding foot	Foot	Power adapter*
Waga	Szalka	Stopka uziemiająca	Stopka	Zasilacz sieciowy*
×1	×1	×1	×3	×1

WLC X7

Balance	Weighing pan	Grounding foot	Foot	Power adapter*
Waga	Szalka	Stopka uziemiająca	Stopka	Zasilacz sieciowy*
×1	×1	×1	×3	×1

PS X7.M

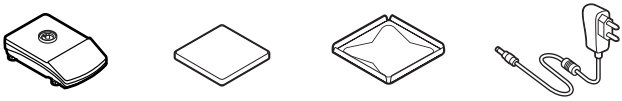

Balance	Weighing pan	Draft shield	Power adapter*
Waga	Szalka	Osłona szalki	Zasilacz sieciowy*
×1	×1	×1	×1

AKRIBIS · www.akribis.info · contacto@akribis.info

**The plug type may vary by country.*

**Rodzaj wtyczki może się różnić w zależności od kraju.*

2. UNPACKING
ROZPAKOWANIE

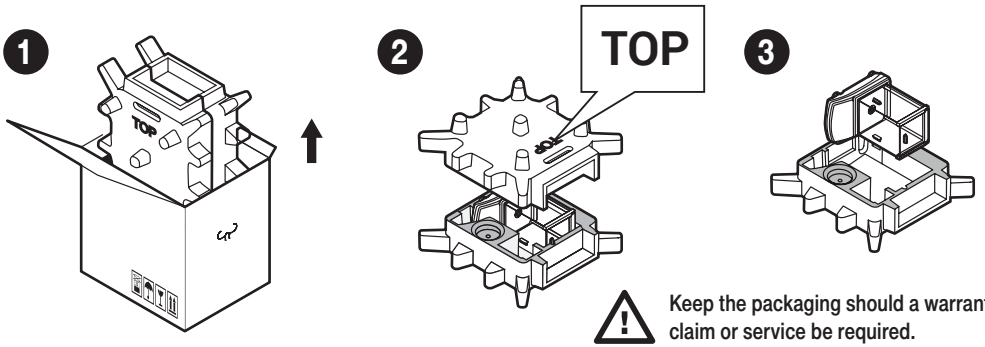

Keep the packaging should a warranty claim or service be required.

Zachowaj opakowanie do celów gwarancyjnych i serwisowych.

3. RECOMMENDATIONS AND WARNINGS
ZALECENIA I OSTRZEŻENIA

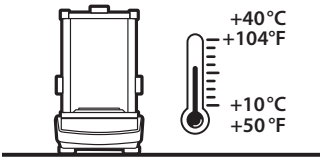

Operate the device in a room where the temperature ranges between 10–40 °C (50–104 °F) and where the relative humidity is below 80 %.

Place the balance on a solid surface to ensure stability. To obtain stable and repeatable weighing results, an anti-vibration table is recommended.

Urządzenie należy użytkować w pomieszczeniach niezapylonych o temperaturze powietrza: 10–40 °C (50–104 °F) i optymalnej wilgotności względnej poniżej 80 %. Ewentualne zmiany temperatury powinny nastepować stopniowo i bardzo powoli.

Waga powinna być ustawiona na stabilnym stole lub konsoli ściennej. Dla osiągnięcia najbardziej stabilnych i powtarzalnych wyników zaleca sie użycie stołu antywibracyjnego.

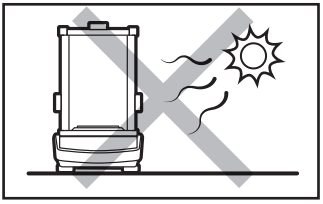

Place the balance away from heat sources. Avoid exposing the balance to the sunlight.

Używaj wagi z dala od źródeł ciepła. Nie wystawiaj jej na działanie promieni słonecznych.

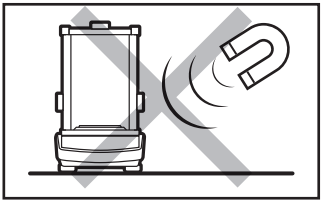

Avoid exposing the balance to a magnetic field. Do not weigh magnetic substances.

Nie wystawiaj urządzenia na działanie pola magnetycznego. Nie odważaj substancji magnetycznych.

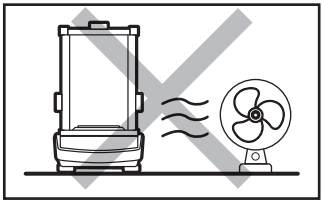

Avoid air drafts and air movements at the workstation.

Unikaj podmuchów i ruchu powietrza w miejscu eksploatacji wagi.

AKRIBIS · www.akribis.info · contacto@akribis.info

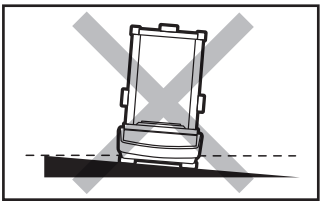

Make sure that the balance is placed on an even surface.

Nie używaj wagi na nierównym lub niewypoziomowanym podłożu.

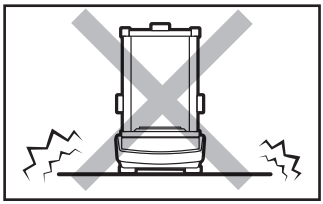

Do not place the balance on an unstable ground exposed to shocks and vibrations.

Nie używaj w miejscach niestabilnych, narażonych na wstrząsy i wibracje.

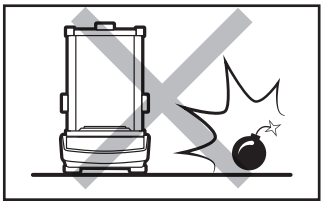

Do not place the balance in a hazardous area. Do not weigh explosive materials.

Nie używaj w miejscu zagrożonym wybuchem. Nie odważaj materiałów wybuchowych i łatwopalnych.

4. ACTIVITIES TO BE DONE PRIOR TO OPERATION

CZYNNOŚCI WSTĘPNE

4.1. Transport lock removal

Usunięcie blokad transportowych

AS X7 (d = 0,01 mg) | **AS X7** (d = 0,1 mg)

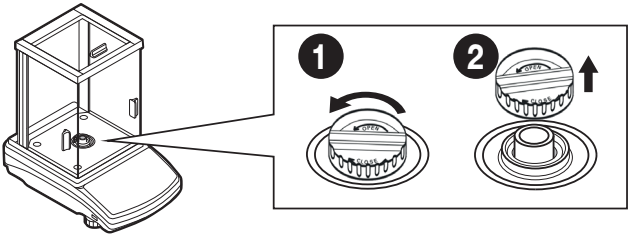

Keep the transport lock should a warranty claim or service be required.

Zachowaj blokadę transportową na wypadek konieczności skorzystania z gwarancji lub serwisu.

WLC X7

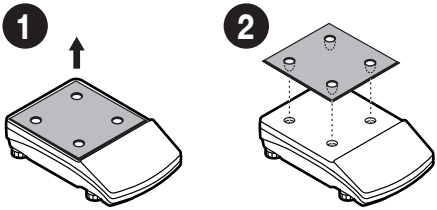

Keep the transport lock should a warranty claim or service be required.

Zachowaj blokadę transportową na wypadek konieczności skorzystania z gwarancji lub serwisu.

4.2. Grounding spring check

Kontrola sprężyny uziemiającej

AS X7 (d = 0,01 mg) | **AS X7** (d = 0,1 mg) | **WLC X7** (d = 1 mg)

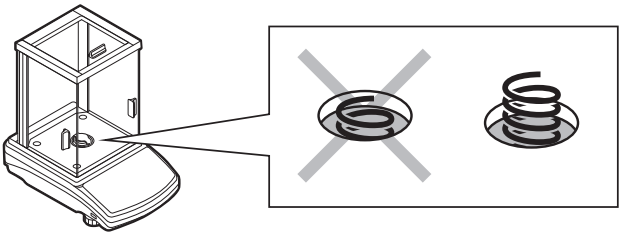

Check whether the grounding spring takes its intended location.

Make sure that the grounding spring juts slightly out of the hole.

Sprawdź czy sprężyna uziemiająca jest odpowiednio umiejscowiona.

Upewnij się, że sprężyna uziemiająca wystaje lekko z otworu.

PS X7

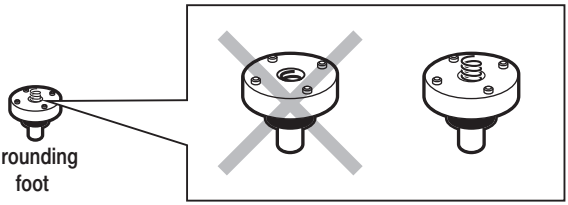

Stopka uziemiająca

Check whether the grounding spring takes its intended location.

Make sure that the grounding spring juts slightly out of the hole.

Sprawdź czy sprężyna uziemiająca jest odpowiednio umiejscowiona.

Upewnij się, że sprężyna uziemiająca wystaje lekko z otworu.

5. COMPONENTS ASSEMBLY

MONTAŻ ELEMENTÓW WAGI

AS X7 (d = 0.01 mg)

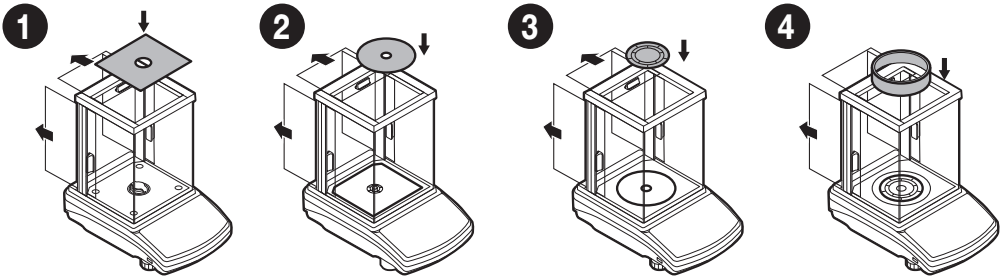

PS X7.M

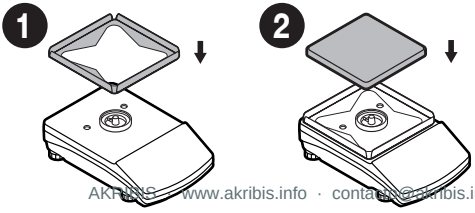

WLC X7

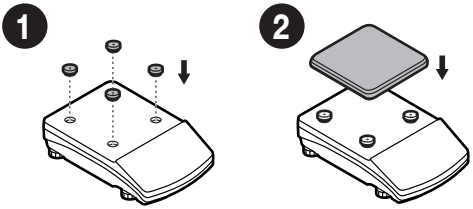

AKRIBIS · www.akribis.info · contact@akribis.info

AS X7 (d = 0,1 mg) | **WLC X7** (d = 1 mg)

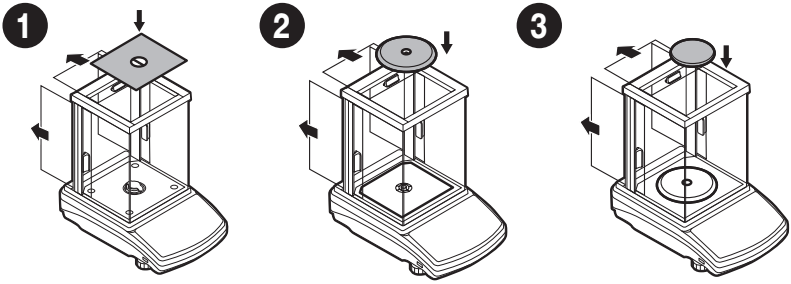

PS X7

Install the grounding foot in a freely selected opening.

Zamontuj stopkę uziemiającą w dowolnie wybranym otworze.

6. PREPARING FOR WORK

PRZYGOTOWANIE WAGI DO PRACY

6.1. Temperature stabilisation

Stabilizacja temperatury wagi

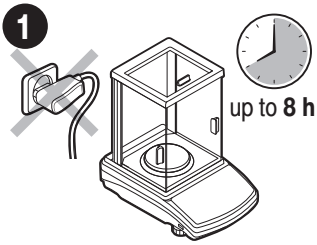

Prior to switching the device on, let it reach room temperature (estimated stabilisation time: up to 8 hours).

Nie podłączaj wagi aż do osiagniecia temperatury pokojowej (orientacyjny czas stabilizacji: do 8 godzin).

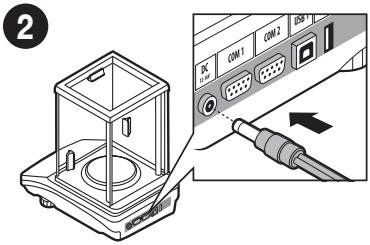

Connect the power adapter to DC connector.

Podłącz przewód zasilacza do gniazda DC z tyłu wagi.

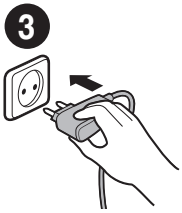

Connect the power adapter to the mains.

Podłącz zasilacz do gniazda elektrycznego.

6.2. Switching the balance on

Włączenie wagi

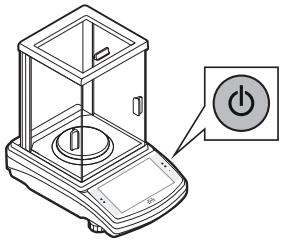

To turn on the device, double-tap the screen.
To switch the device off, press OFF key.

Aby włączyć urządzenie należy dwukrotnie stuknąć w ekran.
Aby wvłączyć urządzenie, naciśnij przycisk OFF.

6.3. Levelling

Poziomowanie

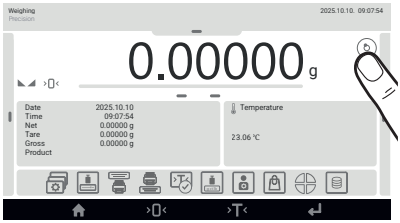

Press leveling icon.

Naciśnij ikonę poziomowania.

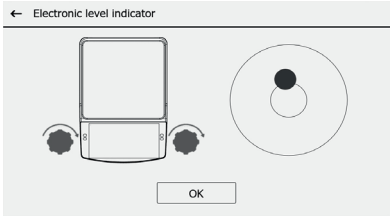

Check the balance level state. The arrows shows how to move the balance foots to level the balance.

Sprawdź stan wypoziomowania wagi. Strzałki wskazują kierunek obrotu nóżek w celu wypoziomowania wagi.

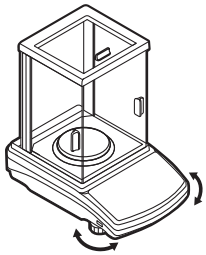

To level the balance turn its feet, keep turning the feet until the level indicator takes central position.

Obracaj nożkami wagi do momentu, aż punkt na poziomicy (na ekranie wagi) znajdzie się w pozycji centralnej.

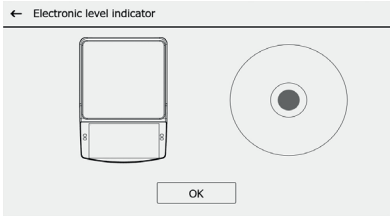

Correct leveling screen. Press OK button to end the operation.

Waga została wypoziomowana.
Aby zamknać okno naciśnij przycisk OK.

7. PANEL AND SCREEN

KLAWIATURA I EKRAN

7.1. Panel keys

Klawiatura

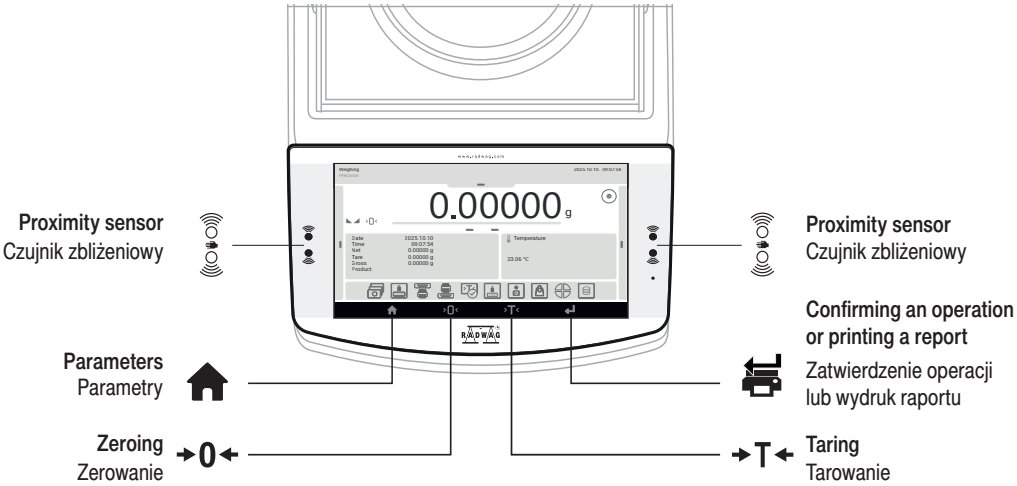

7.2. Home screen

Ekran główny

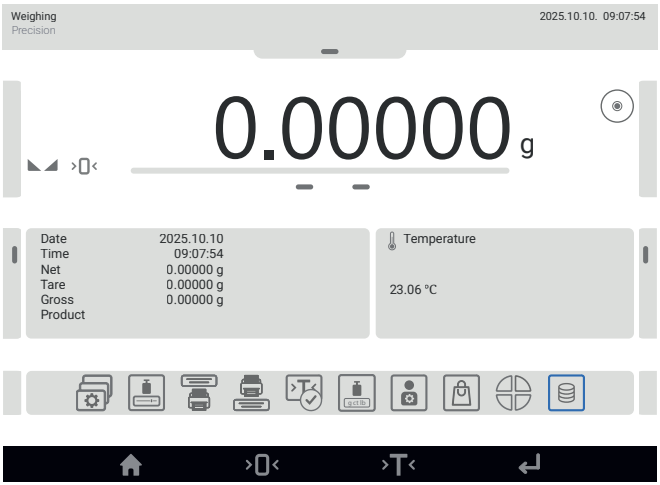

Working mode and active profile
Mod pracy i aktualny profil

Weighing result window
Okno wyniku ważenia

Editable information fields
Edytowalne pole informacyjne

On-screen functional keys
Ekranowe przyciski funkcyjne

Permanent functional keys
Stałe przyciski funkcyjne

8. BASIC OPERATIONS

OPERACJE PODSTAWOWE

8.1. Adjustment

Adiustacja

1

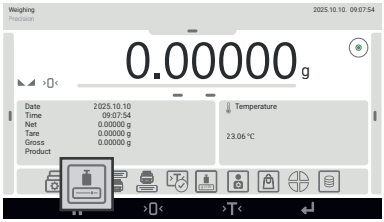

Press “Adjustment” button.

Naciśnij przycisk „Adiustacja”.

2

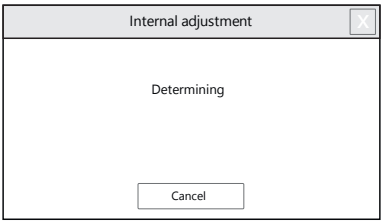

Wait for the process completion.

Poczekaj na zakończenie adiustacji.

8.2. Zeroing

Zerowanie

1

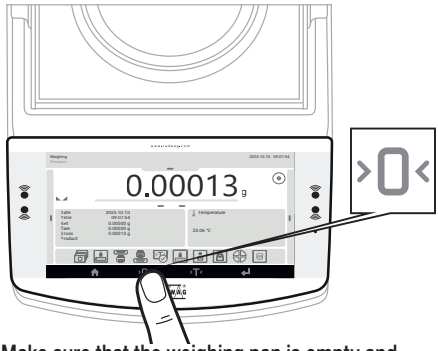

Make sure that the weighing pan is empty and press “Zeroing” button.

Upewnij się, że szalka jest pusta i naciśnij przycisk „Zerowanie”.

2

The balance has been zeroed.

Waga została wyzerowana.

8.3. Taring

Tarowanie

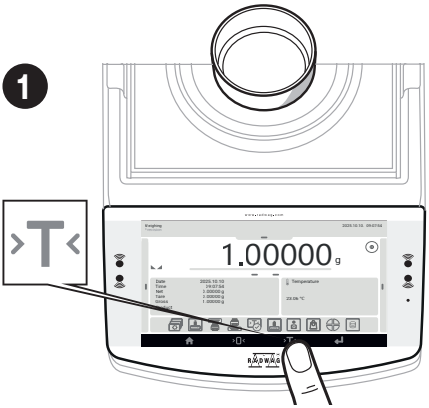

With loaded weighing pan: upon stabilisation of the weighing result, press “Tare” button.

Przy obciążonej szalce: po uzyskaniu stabilnego wyniku kliknij przycisk „Tarowanie”.

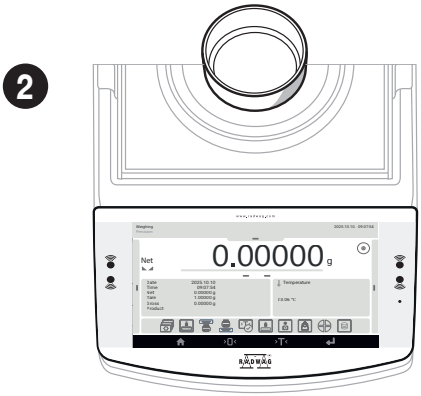

The balance has been tared.

Waga została wytarowana.

8.4. Working modes / units selection

Tryby pracy / Wybór jednostek

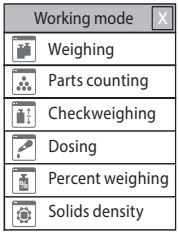

Weighing	Ważenie
Parts counting	Liczenie sztuk
Checkweighing	Doważanie
Dosing	Dozowanie
Percent weighing	Odchyłki procentowe
Solids density	Gęstość ciał stalych
Liquids density	Gęstosć cieczy
Animal weighing	Ważenie zwierząt
Statistics	Statystyki
Peak hold	Zatrzask ważenia
Basic totalizing	Dodawanie

Press the icon Working mode, to display the list of working modes.

Naciśnij ikonę Mod pracy, aby wyświetlić listę trybów pracy.

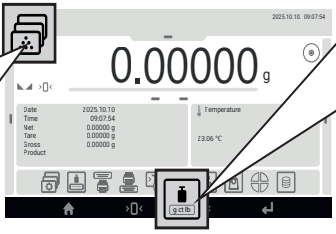

Press the icon to display list of available units.

Naciśnij ikonę, aby wyświetlić listę dostępnych jednostek.

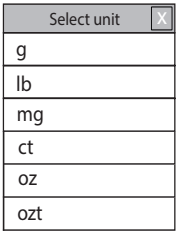

Gram [g]	Singapore tael [tls]
Pound [lb]	Taiwanese tael [tlt]
Miligram [mg]	Chinese tael [tlc]
Carat [c]	Momme [m]
Ounce [oz]	Grain [gr]
Troy ounce [ozt]	Tical [ti]
Pennyweight [dwt]	Newton [N]
Hong Kong Tael [tlh]	Mesghal [msg]

9. SETTINGS

USTAWIENIA

Some balance settings are accessible for Administrator exclusively.
Prior balance parameters setup, log in as Administrator.

Niektóre ustawienia wagi są dostępne wyłącznie dla Administratora.
Przed ustawieniem parametrów wagi zaloguj się jako Administrator.

9.1. Administrator's logging in

Logowanie administratora

1

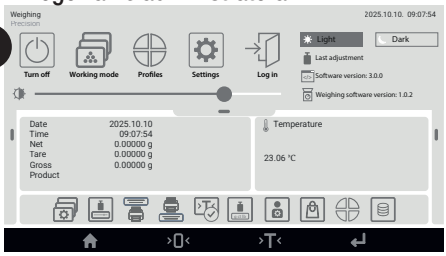

Slide down the top menu and press „Log in".

Rozwiń menu w górnej części wyświetlacza i naciśnij „Zaloguj"

2

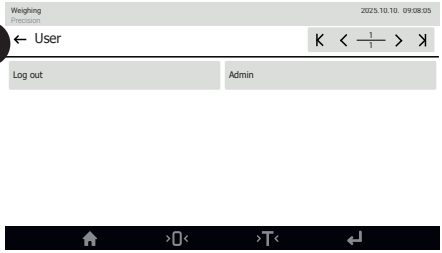

Users list is displayed, select "Admin" option.

Na wyświetlonej liście użytkowników wybierz „Admin".

3

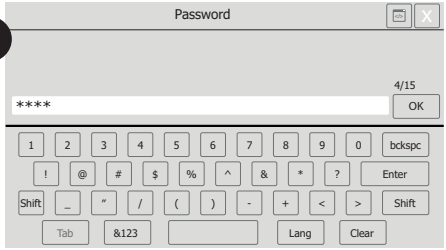

Press &123 button to activate numeric keyboard.
Enter „1111" password and press ✓ button to confirm.

Naciśnij przycisk &123, aby aktywować klawiaturę numeryczną.
Wprowadź hasło „1111" i zatwierdź przyciskiem ✓.

4

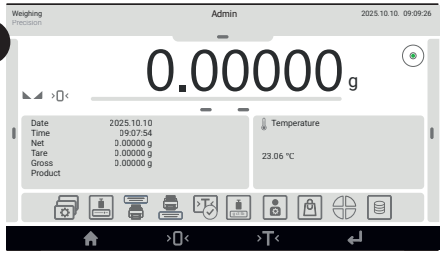

You have logged as the Administrator.

Zostałeś zalogowany jako Administrator.

9.2. User settings

Konfiguracja użytkowników

Prior to balance users setup, log in as Administrator (point 9.1.).

Przed konfiguracją użytkowników zaloguj się jako Administrator (patrz punkt 9.1).

1

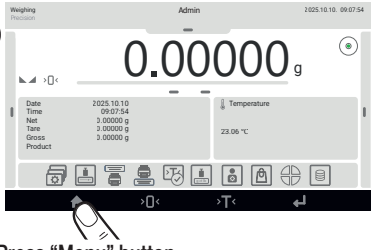

Press "Menu" button.

Naciśnij przycisk "Menu".

2

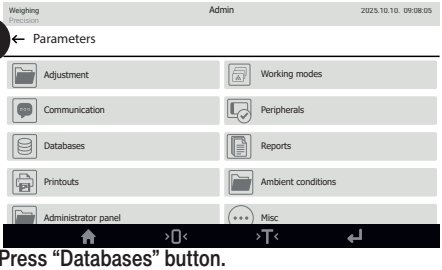

Press "Databases" button.

Naciśnij przycisk "Bazy danych".

AKRIBIS · www.akribis.info · contacto@akribis.info

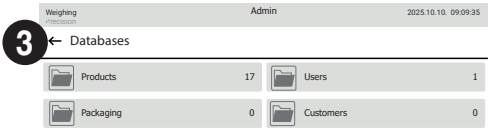

Select "Users" database.

Wybierz baze danych "Użytkownicy".

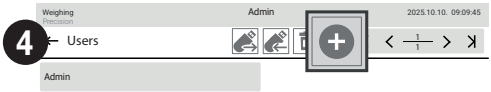

Press [+] button.

Naciśnij przycisk [+] .

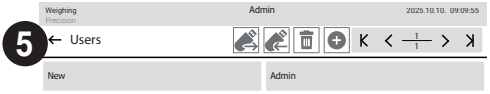

Press "New" button.

Naciśnij przycisk "Nowy".

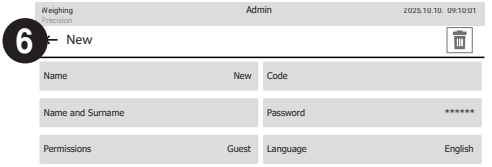

Select "Name" parameter.

Wybierz parametr „Nazwa"

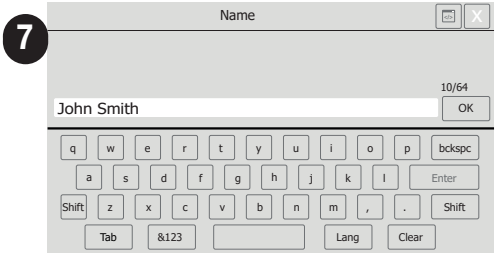

Enter user name and press [OK] button to confirm.

Wprowadź nazwę użytkownika i naciśnij przycisk [OK], aby potwierdzić.

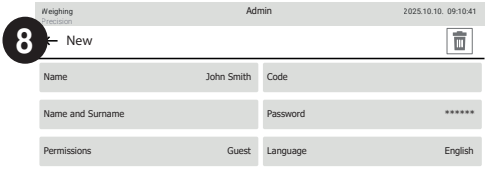

User name has been entered.

Nazwa użytkownika została wprowadzona.

7 Following the above procedure, set remaining parameters:

Postępując zgodnie z powyższą procedurą, ustaw pozostałe parametry:

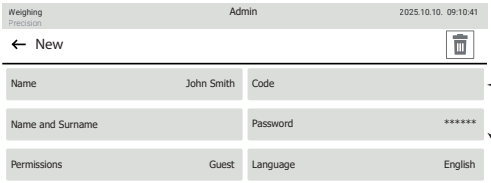

Code: | Kod:
Enter user ID | wpisz unikalny identyfikator użytkownika

Password: | Hasło:
Enter user password | nadaj użytkownikowi hasło

Permissions:| Poziom uprawnień:
Set respective access level
(guest, user, advanced user, administrator)
nadaj uprawnienia (gość, użytkownik, użytkownik zaawansowany, administrator)

9.3. Proximity sensors setup

Konfiguracja czujników zbliżeniowych

Prior balance proximity sensors setup, log in as Administrator (point 9.1.).
Przed ustawieniem czujników zbliżeniowych zaloguj się jako Administrator (patrz punkt 9.1).

You can assign the proximity sensors with different functions for each working mode (the sensors will trigger different operation for each working mode). See the below procedure of sensors setup for the weighing mode.

Do każdego czujnika zbliżeniowego możesz przyporządkować inną funkcję. Ponadto w każdym trybie pracy możesz możesz przypisać do czujników różne funkcje. Zobacz przykładową procedurę konfiguracji czujników dla trybu pracy "Ważenie".

1

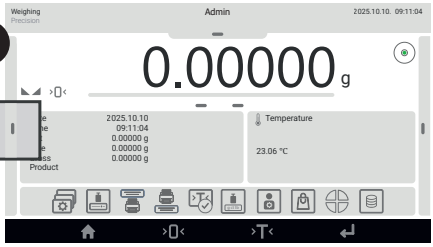

Slide out the menu.
Rozwiń boczne menu.

2

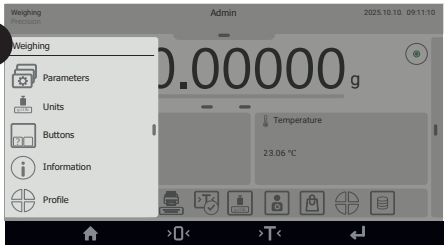

Select „Buttons".
Wybierz menu „Przyciski".

3

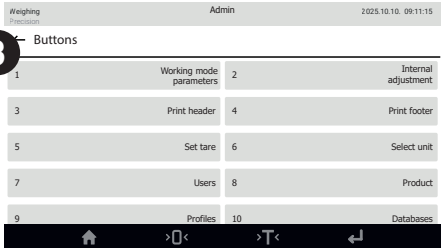

Scroll the screen.
Przewiń ekran.

4

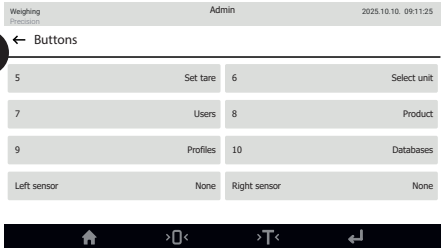

Select the appropriate sensor (right or left).
Wybierz z listy konkretny czujnik (prawy lub lewy).

5

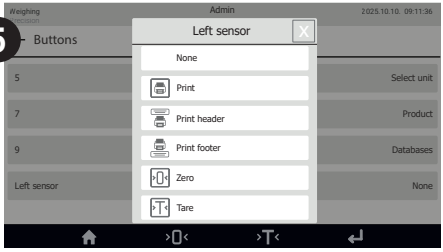

Select function that is to be assigned to the chosen sensor.
Wybierz funkcję, którą chcesz przypisać do danego czujnika.

6

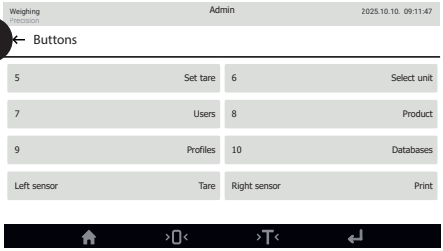

Example configuration:
Left sensor 'Tare', Right sensor 'Print'.
Przykładowa konfiguracja:
Czujnik lewy „Tara", Czujnik prawy „Print".

Following the above procedure you can configure sensors for other working modes.
Postępując zgodnie z powyższą procedurą, możesz skonfigurować czujniki dla innych trybów pracy.

AKRIBIS www.akribis.info contacto@akribis.info

10. PERIPHERAL DEVICES CONNECTORS

PODŁĄCZENIE URZĄDZEŃ PERYFERYJNYCH

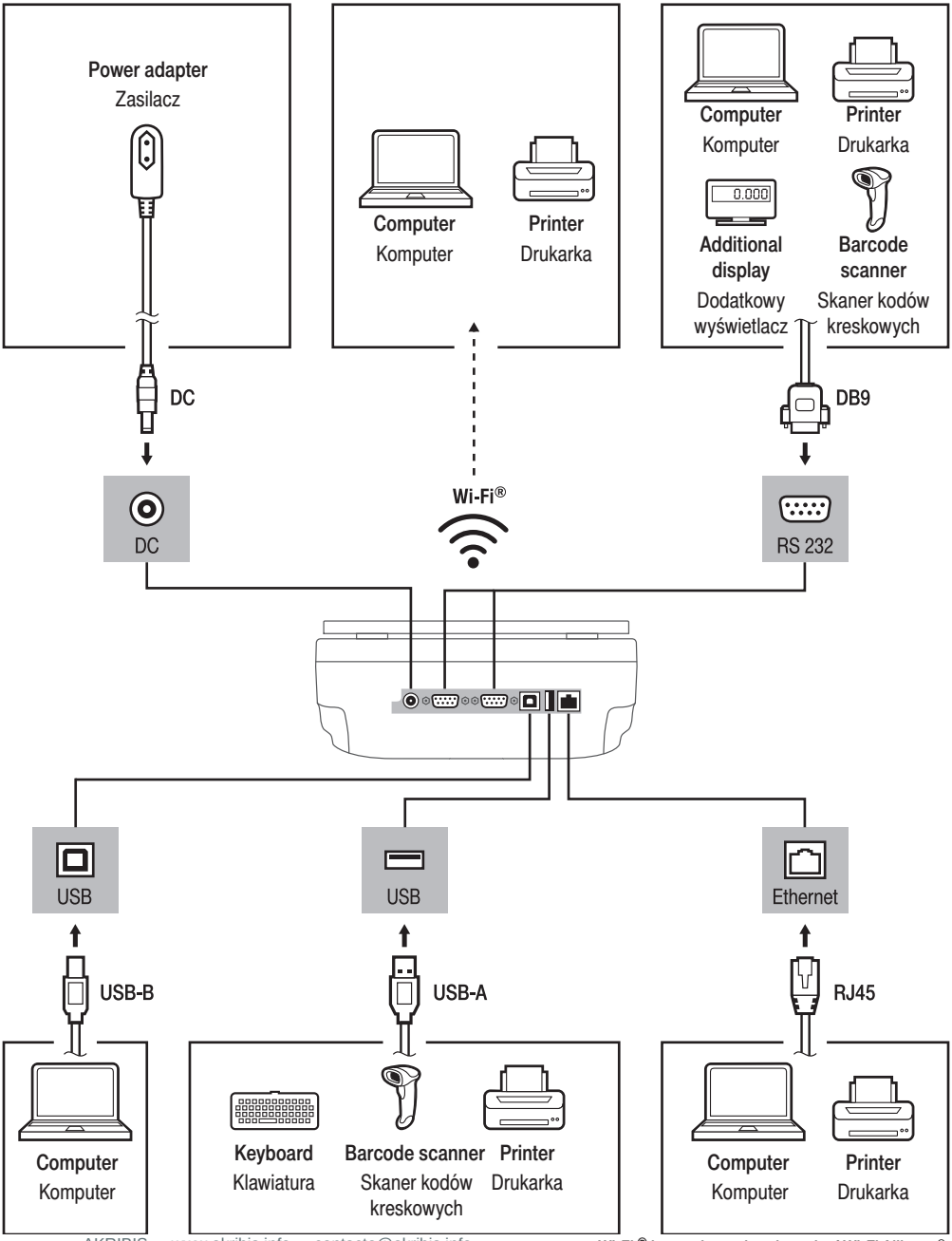

Wi-Fi ® is a registered trademark of Wi-Fi Alliance®.
Wi-Fi® jest zarejestrowanym znakiem towarowym będącym własnością organizacji Wi-Fi Alliance®.

11. DEVICE CLEANING

CZYSZCZENIE I KONSERWACJA

11.1. Guidelines and precautions

Zalecenia i ostrzeżenia

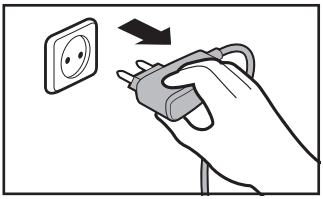

Prior to cleaning it is necessary to disconnect the device from the mains! Remove the plug from the outlet, disconnect all cables.

Przed rozpoczęciem czyszczenia koniecznie odłącz wagę od źródła zasilania! Wyjmij wtyczkę z gniazda elektrycznego i odłącz wszystkie inne przewody podłączone do wagi.

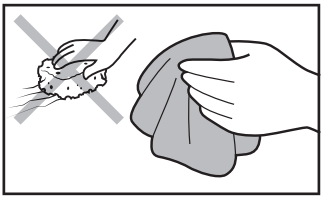

Use soft cloth made of either natural or synthetic fiber exclusively. Avoid using cloth made of stiff/hard fabric, this could cause scratches on the surface!

Do czyszczenia stosuj wyłącznie miękkie ściereczki z mikrowłókien, włókien naturalnych lub sztucznych. Nie używaj ściereczek o ostrej strukturze ani żadnych materiałów mogących zarysować powierzchnię!

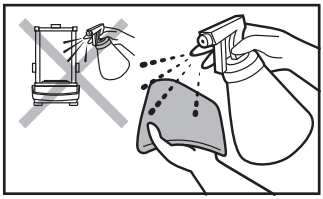

Apply the cleanser onto the cloth. Mind not to apply the cleanser directly onto the device!

Środek czyszczący nanoś najpierw na ściereczkę. Nigdy nie aplikuj środka czyszczącego bezpośrednio na urządzenie!

Do not use aggressive cleaning agents (e.g. solvents, chlorine preparations, corrosive chemicals, bleach).

Nie używaj agresywnych środków czyszczących (np. rozpuszczalników, preparatów zawierających chlor, substancje żrące i wybielacze).

Neither use substances of sharp structure nor intended for scrubbing.

Nie używaj środków czyszczących zawierających substancje o ostrej strukturze oraz preparatów przeznaczonych do szorowania.

Make sure that neither dust nor liquid gets inside the weighing system (device inside).

Uważaj, żeby do układu wagowego (do wnętrza urządzenia) nie dostał się żaden pył ani ciecz.

11.2. Cleaning instructions

Wskazówki dotyczące czyszczenia urządzenia

Shall it be necessary to disassemble the weighing chamber, follow the description provided in section 11.3.

- **GLASS PANES AND COMPONENTS** can be cleaned using window cleaner.
- **WEIGHING PANS AND STAINLESS STEEL OR ALUMINIUM COMPONENTS** can be cleaned using a cloth slightly soaked in a solution of water and gentle cleanser (e.g. soap or dishwashing liquid).
- **OPERATION PANEL AND HOUSING** can be cleaned using a cloth slightly soaked in a solution of water and gentle cleanser (e.g. soap or dishwashing liquid).
- Dry sample leftovers can be removed using either brush or handheld vacuum cleaner.
- Clean components can be dried using soft cloth or dust-free paper towel, with this the remaining moist will be absorbed.
- **Install all the components providing they are completely dry.**

W przypadku konieczności demontażu elementów komory ważenia, postępuj zgodnie z opisem w sekcji 11.3.

- **SZYBY I ELEMENTY SZKLANE** możesz wyczyścić, używając płynu do mycia szyb.
- **SZALKĘ ORAZ ELEMENTY ZE STALI NIERDZEWNEJ I ALUMINIUM** możesz wyczyścić ściereczką lekko zwilżoną łagodnym roztworem wody i delikatnego środka czyszczącego (np. mydła lub płynu do mycia naczyń).
- **GŁOWICĘ ODCZYTOWĄ ORAZ OBUDOWĘ WAGI** możesz wyczyścić ściereczką lekko zwilżoną łagodnym roztworem wody i delikatnego środka czyszczącego (np. mydła lub płynu do mycia naczyń).
- Suche resztki próbek możesz usunąć za pomocą pędzla lub małego ręcznego odkurzacza.
- Wyczyszczone elementy możesz osuszyć miękką, suchą ściereczką lub użyć bezpyłowego papierowego ręcznika, aby wchłonął pozostałą wilgoć.
- **Zamontuj wszystkie elementy urządzenia dopiero po ich całkowitym wysuszeniu.**

11.3. Weighing chamber elements disassembly

Demontaż elementów komory ważenia

Prior disassembling weighing chamber elements make sure the balance is turned off and unplugged from the mains.

Przed demontażem elementów komory ważenia upewnij się, że waga jest wyłączona i odłączona od źródła zasilania.

1

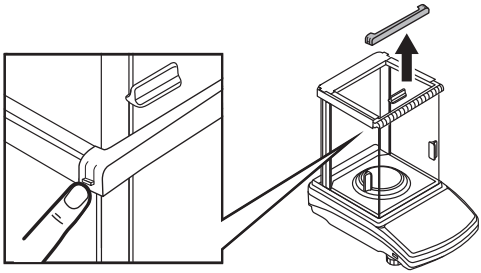

Press the moldings on the housing and lift the movable element up.

Naciśnij zatrzaski z boków listwy przedniej i wyciągnij ją do góry.

2

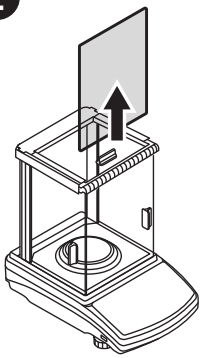

Now you can take out the front glass.

Wyciągnij do góry szybę przednią.

3

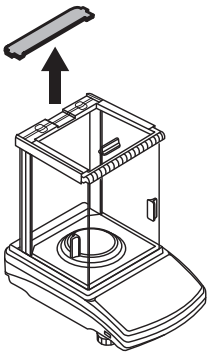

Press the moldings on the housing and lift the movable element up.

Chwyć za wypustki listwy tylnej i wyciągnij ją.

4

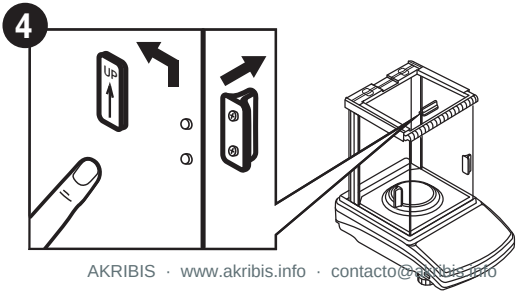

Remove the top door handles.

Zdejmij uchwyt drzwi górnych.

5

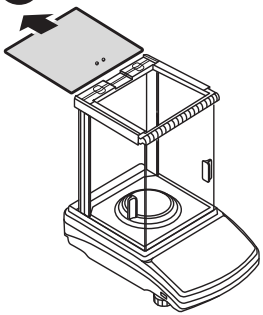

Now you can take out the upper glass.

Teraz możesz wysunąć górną szybę.

6

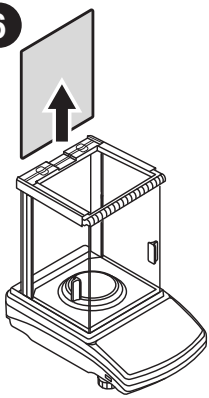

Take out the back glass.
The housing has recesses to facilitate removing the glass.

Wyciągnij tylną szybę do góry.
Obudowa posiada wgłębienia ułatwiające wyjmowanie szyby.

7

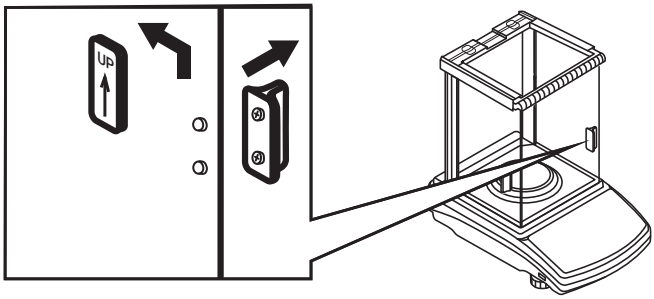

Remove the side door handles.

Zdejmij uchwyty drzwi bocznych.

8

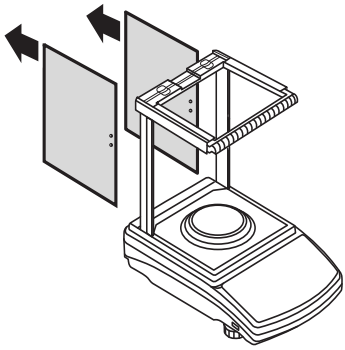

Slide out the door.

Wysuń drzwi boczne.

All disassembled elements are prepared to be cleaned. Assembly all weighing chamber elements in an order reverse to the disassembly process.

Po wyczyszczeniu elementów komory ważenia należy je zamontować w odwrotnej kolejności.

www.radwag.com

AKRIBIS · www.akribis.info · contacto@akribis.info